КОГЕНЕРАЦИЯ

ПОПУТНЫЙ НЕФТЯНОЙ ГАЗ / ПРИРОДНЫЙ ГАЗ
ЭЛЕКТРИЧЕСТВО. НАГРЕВ КЕРОСИНА. ГВС

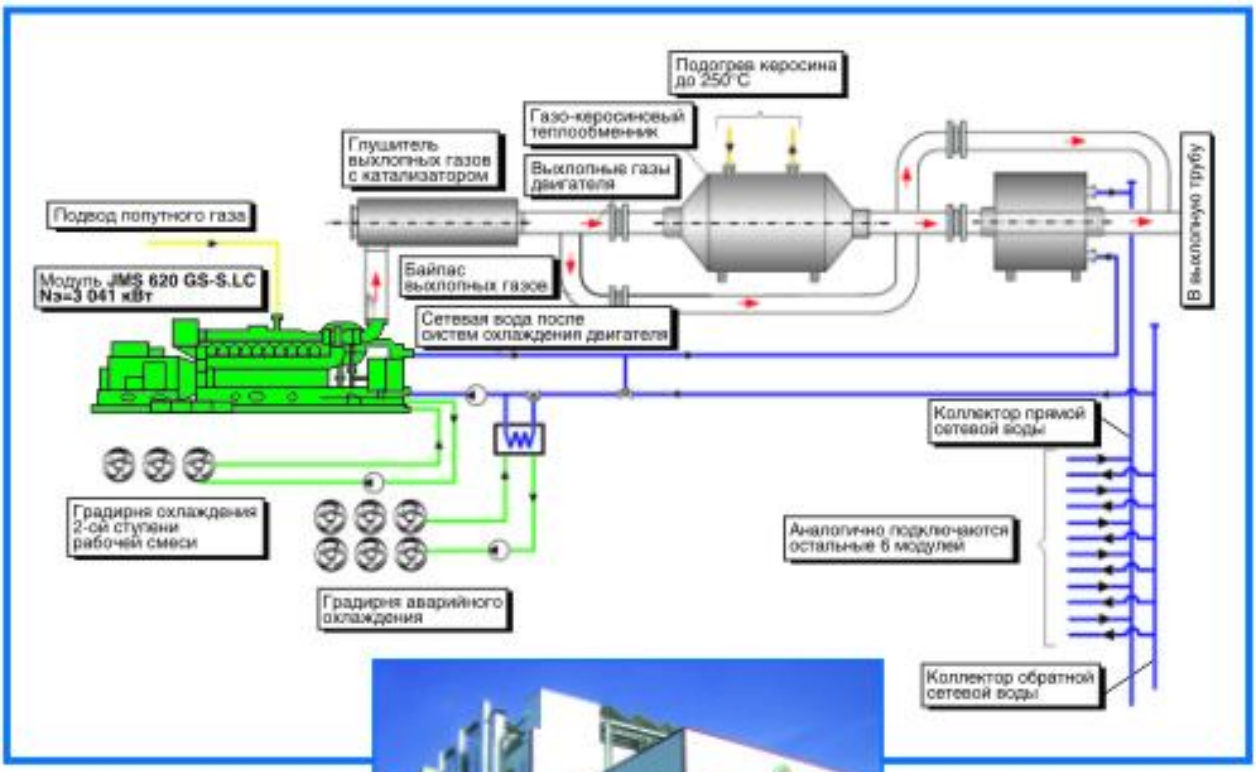

«Беларуснефть»,
Республика Беларусь

Когенерационные модули
7 x JMS 620 GS-N.LC

Электрическая мощность – 7 x 3 041 кВт
Тепловая мощность – 7 x 3 296 кВт
Электрический КПД – 42,3%

Газо-водяные теплообменники
7 x VAPOR PKV 1,5

Газо-керосиновые теплообменники
7 x HEIZA

ЗАО «ВАПОР», официальный дистрибьютор GE Jenbacher
Санкт-Петербург, 191002, ул. Б. Московская 8/2 лит. А,
тел.:+7(812)448 00 70, факс:+7(812)448 00 79, www.vapor.ru, spb.office@vapor.ru

VAPOR
BOILERS SINCE 1959